

そわにえ Soigner

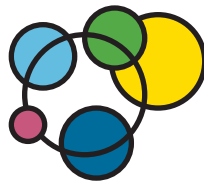

第40号

「Soigner (ソワニエ)」とは、「世話をする・手当てする」という意味のフランス語です。

2021年1月20日発行

発行／一般社団法人 東京都訪問看護ステーション協会
〒160-0023 東京都新宿区西新宿四丁目2番19号
東京都看護協会会館 6階

TEL:03-5843-5930
FAX:03-5843-5932
info@tokyohoukan-st.jp
https://tokyohoukan-st.jp



INDEX /

ぼん・くらーじゅ	①	日本在宅看護学会	⑥
研修報告	②	学術集会参加報告	⑦
ステーション紹介	④	癒しの温浴施設	⑧
		編集後記他	⑨



早朝のレインボーブリッジ (港区)

医療的ケア児のための専用通学車両への乗車の御礼

東京都教育庁 特別支援教育推進担当部長 高木敦子

近年、医療技術の進歩や在宅医療の普及を背景に、都立特別支援学校に在籍する医療的ケア児が増加しております。この医療的ケア児の都立特別支援学校への通学については、従来はスクールバス車内での安全な環境確保が難しいことから、保護者の送迎に委ねられていました。

障害のある児童・生徒の自立と社会参加を目指し、一人一人の能力を最大限に伸ばすためには、医療的ケアの有無にかかわらず学校で学ぶ機会を拡充することが重要です。そのため、都教育委員会は、平成30年度から全ての都立肢体不自由特別支援学校において、医療的ケア児のための専用通学車両の運行を開始し、学ぶ機会を拡充することとしました。

医療的ケア児の安全を確保しつつ、専用通学車両を着実に運行するためには、看護師に継続的に乗車していただくことが重要となります。そこで、都教育委員会は、貴協会会員の訪問看護ステーションの看護師

に専用通学車両に乗車していただくことといたしました。これにより、令和2年10月時点で116人の医療的ケア児が専用通学車両に乗車することが可能となり、医療的ケア児の保護者からは、「専用通学車両への乗車により、毎日元気に学校生活を楽しんでいる。」「友達と一緒に通学できて喜んでいる。」「保護者の付添いが離れて自立につながった。」といった感謝の声が上がっております。これも、ひとえに貴協会及び貴

Bon Courage
ぼん・くらーじゅ



協会会員の訪問看護ステーションの皆様のご理解とご協力のおかげでございます。厚く御礼申し上げます。

従来の訪問看護業務に加え、専用通学車両に乗車するのは大変かと存じますが、乗車を希望する医療的ケア児は今後も増加することが予想されますので、引き続き皆様のご理解とご支援を賜れば幸いです。今後とも何卒よろしくお願い申し上げます。

在宅ケア防災研究会、佐藤純講師による災害研修

① 「災害時のための基本準備」研修に参加して

9月19日に、訪問看護ステーションでできる「災害時のための基本準備」研修がZOOMで開催されました。参加者は80名と多く、防災に対する意識の高さが参加人数に反映されていたようです。

今まで災害研修参加の機会に恵まれず、初めて参加することができました。そのため、災害時の活動について理解できていないことも多く、BCP（事業継続計画）という用語に

ついて詳細を知るのは初めてでした。なぜ訪問看護ステーションにおいてBCPが必要なのか？という講義から始まり、具体的な計画立案まで盛り込まれた内容でした。



BCPとは、ひと言で言うと、震災などの緊急時に低下する業務遂行能力を補う非常時優先業務を開始するための計画

ケアプロ訪問看護ステーション東京
在宅ケア防災研究会 代表

佐藤 純氏



トリアージに関しては、看護師としての避難所での役割について、具体的な活動についての説明がありました。また、事前にワークシートの配布があり、グループワークも行われました。私は、グループワークには参加できませんでしたが、グループワークを実施することで、より理解が深まるのではないかと感じました。

この研修後、私たちが担当する訪問している地域で送電線の火災があり、4時間近く停電になりました。いつ何が起るかわからないため、訪問看護師として、日ごろから準備をしておく必要性を改めて痛感致しました。

(なごみ訪問看護ステーション 葉山)

② 「災害訓練～災害時に活用できる視点と行動を学ぼう～」の研修に参加して

10月31日に開催された東京都訪問看護ステーション協会の主催の「災害訓練～災害時に活用できる視点と行動を学ぼう～」の研修に参加しました。

今年はコロナウイルス感染症の感染防止のためZOOM研修となりました。オンライン研修で参加しやすいためか、今回は50名と参加者が多く、今までの災害訓練参加者数を上回りました。

内容としては、佐藤純講師による講義があり、「ヘルスケア トリアージ」について学びました。これは“保健師による保健福祉的視点でのトリアージ”とされているもので、現状では保健師以外の人にはあまり知られていないとのことでした。

「避難所の環境では、生活が困難あるいは医療提供が不十分なため、症状悪化や新たな健康問題が生じる可能性があることから、保健福祉的な評価を実施し、生活継続可能かを判断する必要がある」とされており、下記のようなステージで分類されています。

保健福祉的視点でのトリアージ

ステージ	分類	対象者
I	避難所などでの集団生活が困難で常時専門的なケアが必要なレベル	医療依存度が高く医療機関への保護が必要な避難者→医療機関 福祉施設での介護が常時必要な避難者→福祉避難所
II	他の被災者との区別して専門的な対応をする必要があるレベル	福祉的なニーズが高く介護援助等の継続が必要な者 医療的なニーズが高く医療やケアが必要な者
III	定期的な専門家の見守りや支援があれば、避難所や在宅生活が可能レベル	医療的なニーズ 福祉的なニーズ 保健的なニーズ
IV	現状では生活は自立して、避難所や在宅生活が可能レベル	

引用：大規模災害における保健師の活動マニュアル

災害時状況報告を活用しよう!!

東京訪問看護ステーション協会は、**災害時**、会員同士みなで協力し合うため、災害情報通知システムがあります。必要時、入力していただくことで、対応について調整します。ぜひ、いつでも使えるように確認しておいてください。

東京都訪問看護ステーション協会 HP→会員マイページ→災害状況報告 から
(会員マイページに入れない事業所は、事務局までご連絡ください)

研修後半ではグループワークでは6つの症例を「ヘルスケア トリアージ」しました。

また、その中で自宅待機となった事例2つに対して自助を高めるために何ができるかについて話し合い、下記のような意見がありました。

- ・避難所に持っていくものをまとめておく（保険証・お薬手帳など……）
- ・避難所の確認
- ・家族の緊急連絡先の確認
- ・内服やインスリンなど薬剤を災害時用の確保
- ・水分や食料の確保

講義の中で、現状では「訪問看護は自宅への訪問」とされていますが、今までの大規模災害で避難所での訪問看護も算定できたという事例もあるため、避難所に訪問した際、後で保険算定できるように、通常の訪問看護同様、訪問看護記録も記載しておくことも大切だというお話もありました。

今回研修に参加させていただき、訪問看護師として在宅での生活を支える立場として、災害時のことについて話し、一緒に準備しておくことが、必要なケアのひとつであると改めて考えさせられました。

(オ罗拉訪問看護リハビリステーション新高円寺 金綱)

中堅看護師対象「看護倫理とACP」

講師：聖路加国際大学 鶴若麻里 准教授

10月3日に、「看護倫理とACP」研修がZOOMで開催されました。「看護倫理とACP」は、看護倫理とACPについての理解を深め、倫理的課題の検討方法について学ぶことを狙いとしていました。

午前中は講義が中心でした。「看護倫理」という言葉で受ける印象は、「難しいのでは」というイメージがありますが、実際の業務で感じる「あれ？おかしいな」「これでよかったのかな」と日々私たちが感じることから研修が始まり、実際の症例から、倫理的問題やジレンマを具体的に考える講義でした。「倫理は難しい」等感じることなくACPの具体的支援、意思決定支援のプロセスやアセスメント、実行、評価についてケース症例を交えて講義くださいました。私たち訪問看護師を含む臨床の場において、日々看護実践をしていく中での諸問題を整理するツールとして『臨床倫理の4分割法』を伝授していただきました。これらを用いることで、

- ◆医療者にとってすっきりしないと思われるケースの臨床的問題を明らかにする
- ◆ケースにおいて「何がわかっているのか」「何がわかっていないのか」「何が問題になっているのか」の明確化
- ◆整理するプロセスでのそれまで気づかなかった問題点を発見できる

◆ケースにおける倫理的問題を把握し、その対処方法を考えるための道具の一つとなる
という利点があります。

午後にはシート活用の説明後、1症例のグループワークをしました。実際参加させていただき、4分割法で整理されることによって、見えるものや理解できるものが「可視化」でき、どのような倫理上の問題点があるのか見やすくなったと思いました。

昨今話題となっている「ACP」ですが、実際のところ各ご家庭で考えられるうちに「人生会議」等なかなか行われていないと思います。臨床や在宅の場においても、対象者の「生き方」「考え方」という視点で話し合いがされることは少なく、現時点では、医療者側もそれについての理解は不十分だと思えます。今回の研修を通して、それらの理解を深め、臨床の場でその課題に対しアプローチしていくアドバイスをいただきました。

受講者の方々も、「不慣れで最初は戸惑ったがZOOM研修でも近くにいる感じがした」「画面の前での受講なのでいつもよりしっかり聞くことができた」「不慣れな受講なのでグループワークも導いてくれる人が欲しかった」等の意見がありました。画面越しですが、有意義な研修が実施できたようです。
(うさぎ訪問看護ステーション 鈴木)

中堅看護師対象「キャリア・ディベロップメント」

講師：東京ひかりナースステーション 佐藤直子

11月28日、「キャリアアップ研修」がZOOMで開催されました。研修内容は、「自分の中のキャリアアンカーを見つけよう」「職場における役割期待を考えよう」「自分は何を頑張るか考えよう」といったことにフォーカスされた“これからの自分磨き”についての研修でした。

中堅ナースになると、それぞれのキャリアや環境に違いがあり、どのようなキャリアが自分には合っているのか？と誰もが迷いや悩むことが多いと思います。

今回、この研修では「自分のキャリア・アンカー（船のいかり）を発見してみよう」という内容でまさに悩める私にとっても非常にタイムリーな研修でした。

中堅看護師の立場は、「訪問看護だけではなく、チームのマネジメントができ、事業所内外のみんなが気持ちよく働けるために広い目で状況を理解し課題を整理する。」などが求められます。多職種連携時等を通して、自事業所が連携しやすいと感じてもらえる役割を担うのが中堅看護師だとこの研修を通して理解できました。

また、研修の中で、「自分のキャリア・アンカーを理解するためのセルフ・アセスメント」を実際に行いました。自分のメインコンピテンシー（行動特性、個人的資質）を自身から知ることから始めましたが、このアセスメントを行って、多様な価値観を持つこと、豊かな感性を磨くことが私たちの仕事に役立ち、何を自分は磨きたいのか、自分が求める方向に

向かって行きキャリアアップに繋がっていくことが最も印象的でした。

グループワークでは、参加者の悩みや迷い等を共に考え、それらの整理もでき有意義な研修を行うことができました。今後も多くの中堅看護師が「キャリア・アンカー」を発見できるように続けて欲しい研修だと実感しました。

(訪問看護ステーション 卯 原子)

訪問看護のキャリアラダー実践編研修がオンデマンドで配信されます！

キャリアラダーについて学べ、自分の成長やステーションの成長を可視化できます。

実際に活用例もオンデマンドで受講できます。ぜひ、ご参加ください。詳しくはこちらから

→<https://tokyohoukan-st.jp/>



冊子「訪問看護キャリアラダー」



訪問看護キャリアラダー別冊
マイキャリアブック

つくし訪問看護ステーション

訪 問 看 護

ダ ー ツ の

こんにちは。つくし訪問看護ステーションと申します。
多摩地域東部にある人口約12万人の東久留米市にあります。当市は黒目川と落合川が市内を縦断し、澄んだ水辺では魚の群れや四季折々の花や野鳥が見られます。地下水も豊富で、南沢湧水群は都内で唯一「平成の名水百選」に選ばれています。また、東久留米駅のテラスは、富士山スポットとして有名なところ。特に冬至のころのダイヤモンド富士は素晴らしく、多くの人たちが訪れます。

ステーションは平成24年に開設しました。病院や居宅の併設はなく看護だけの事業所のため、ゼロからのスタートでした。現在の職員は看護師8名・PT1名・事務職2名体制で運営しています。利用者様は130名を超え、高齢者グループホーム2ヶ所と契約をしています。

認定看護師はおりませんが、各職員の臨床経験と人柄を考慮した患者受持ち体制をとっています。今年はコロナ問題で研修受講が難しいのですが、例年は受講報告を行い、知識・技術と共にケアの質の向上に努めています。もう一つの特徴としては職員の入れ替わりが少ないことで、利用者様の満足と共

に安定した運営ができています。毎年1回「利用者満足度調査」を行っています。その結果から高評価点は伸ばし、改善点や検討課題を職種に関係なく全員で話し合い、今後につなげています。最近の傾向として精神疾患の訪問依頼が増えており、高齢者の対応とは違った関わり技術が必要とされます。利用者様一人ひとりにきめ細かなケアができるように日々頑張っています。

地域包括ケアにおいて、訪問看護の役割と幅広い活躍が提示されている昨今です。地域のステーション同士のつながりを固めつつ、訪問看護の役割を地域と行政に発信していく必要があります。今年は丑年。地に足をしっかりつけて、ゆっくりでも力強く進んでいきたいと思ひます。

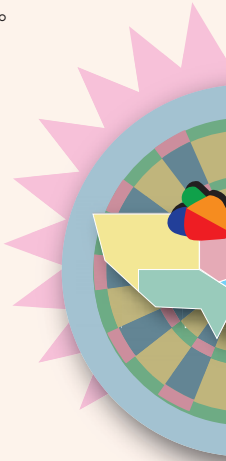

黒目川沿いの満開の桜



看板

合同会社つくし
つくし訪問看護ステーション

管理者 飯塚 玲子

〒203-0032 東京都東久留米市前沢4-32-1
第2棟本ビル102
TEL:042-420-4306 FAX:042-420-4307
<http://www.tsukushi-kango.jp>



スタッフ一同

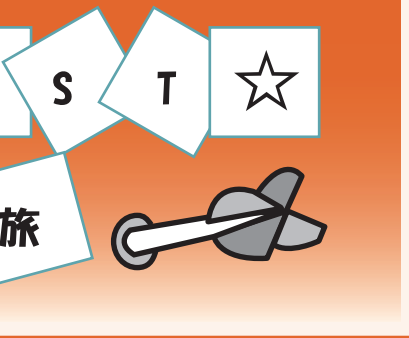

ケアプロ訪問看護ステーション東京 中野ステーション

vol
60

こんにちは、ケアプロ訪問看護ステーション東京 中野ステーションです。東京都でも指折りの住宅密集地である中野区は、サブカルチャーの発信地である中野ブロードウェイの存在や、再開発により企業や大学が増え、若者の出入りも増えていますが、高齢者数は年々増加しています。そして、当ステーションが訪問している杉並区・渋谷区・新宿区を含めた4区は、今後、高齢者数が増加すると予想され、訪問看護ニーズはより一層高まっています。

その中で、2012年に開設し、中野ステーションと足立ステーション2拠点で訪問看護事業所を運営しています。「在宅医療の課題を解決し、「私らしくいきたい」を支える社会を創造する」というMissionを掲げ、土日や年末

年始も休まず、24時間365日営業し、神経難病やターミナル期の方、独居の認知症の方、在宅医療ケア児や精神疾患をお持ちの方など様々な方に、訪問看護を提供させていただいています。2016年には、中野ステーションに居宅介護支援事業所を併設し、医療・介護と密な連携でご利用者の生活を支援できるよう、機能強化型訪問看護ステーションとして地域に根差した事業所を目指し運営しています。



働くスタッフは、20代30代の若手が多い一方で、ベテラン看護師やセラピスト（理学療法士・言語聴覚士）も仲間に加わり、総勢25名となりました。ステーションには、診療看護師もおり、毎月1回、臨床推論等の勉強会を開催したり、利用者に関するケアカンファレンスを定期的に行ったりと質の向上に向けた取り組みを行い、スタッフの主体性を生かし、お互いの強みを意識し、尊重しあい、ともに育つステーションづくりに取り組んでいます。

今年から、より一層地域とつながり貢献できるステーションを目指すため、地域の訪問診療の医師とICTを使用し遠隔カンファレンスを行い、地域連携にも力を入れた取り組みを始めました。今後も、地域に住む方々が、「私らしくいきたい」という思いを実現できるよう、地域のみならずと連携しながら訪問看護事業を行っていききたいと思います。



スタッフ一同



事務所内部



中野サンプラザ



中野ブロードウェイ

ケアプロ株式会社
ケアプロ訪問看護ステーション東京
中野ステーション

所長 内田 繭子

〒164-0011 東京都中野区中央4-25-14
 中央ハウス A2
 TEL:03-6696-9789 FAX:03-6849-5039
<https://carepro.co.jp/zaitaku/>

第10回日本在宅看護学会学術集会(WEB開催)参加報告

今回のテーマは「多様化するニーズに応える在宅看護」でした。在宅看護の対象者が多様化し、医療制度も変化する中で、自律し責任を果たすことを求められている今、本テーマとなったようです。

当初、愛知県豊橋市にある豊橋創造大学において学術集会を開催する予定でしたが、新型コロナウイルス感染症の収束のめどが立たない状況から、安全を第一に考え、WEB開催に変更されました。

WEBでの学会参加は今回が初めてでした。当初、戸惑いはあったのですが、いざシンポジウムや交流集会に参加すると、通常の学会に比べて演者やシンポジストの表情を見ることができ、発表内容を集中して聴くことができました。また、基調講演や交流集会が同じ時間に行われる場合、通常の学会では会場を離れて別会場に移動しなければなりませんが、WEBの場合は画面を切り替えるだけで別の講演や交流集会に参加でき、非常に効率的だと感じました。

私が参加した交流集会は、全国で約50～100名が参加されていた様子でした。講演、シンポジウム、交流集会などでの質問は、チャット形式を活用し、発表後の時間でディス

カッションが行われ、内容の濃いディスカッションができました。シンポジウム「特定行為研修は訪問看護にどんな変化をもたらすか」、「新型コロナの影響により利用者の状態悪化やリスクへの対応」など、今後の課題が提言され、現場からの切実な声もあり、大学関係者や医療機関、訪問看護ステーションなど様々な立場が集った、実りあるディスカッションでした。私は小児看護経験がないので、シンポジウム「多様化するニーズに合わせた子供の在宅看護」は大変貴重な知見を得ることができました。

最後に、学会は全国からその町に集い、暮らしや文化を知る大変貴重な機会でもあります。今回はWEB開催ということで現地へ赴くことはできませんでしたが、WEBでご当地紹介が行われていました。

(スターク訪問看護ステーション三鷹 中村)

第10回日本在宅看護学会学術集会
～多様化するニーズに応える在宅看護～



プログラム・抄録集
WEB開催

会期 2020年11月14日(土)・15日(日)
一般社団法人日本在宅看護学会

東洋羽毛 睡眠セミナー 無料サービスのご案内

水と、空気と、睡眠と。

よく眠った人には、かなわない。

※—— 今よりもぐっすり、幸せな毎日のためのヒントがきっと得られるはずです —— ※

睡眠セミナー講師を無料で派遣いたします。

東洋羽毛では「睡眠健康指導士」の資格を有した社員が講師を務める充実したセミナーをご用意しています。正しい情報を得て睡眠習慣を見直し、イキイキと健康的な毎日を歩むお手伝いをさせていただければ幸いです。

《お役に立てる主な研修》

- ★医療安全対策研修
- ★メンタルヘルス研修
- ★学校保健委員会
- ★高齢者の睡眠ケア



東洋羽毛イメージキャラクター 桃井かおりさん



TUK 東洋羽毛首都圏販売株式会社

東京営業所 西東京営業所 南東京営業所

☎ 0120-195804 ☎ 0120-218104 ☎ 0120-559070

医療保険請求も 介護保険請求も「カイボケ」におまかせ！

看護記録～請求処理まで一気通貫！！
自動でタブレットとレセプトが連動！！

- | | |
|---|--|
| <input checked="" type="checkbox"/> 予定の登録・変更 | <input checked="" type="checkbox"/> カメラ機能・アルバム機能 |
| <input checked="" type="checkbox"/> 看護記録書の作成 | <input checked="" type="checkbox"/> 音声入力機能 |
| <input checked="" type="checkbox"/> 看護計画書・報告書作成 | <input checked="" type="checkbox"/> 請求エラーのチェック機能 |

タブレットが
1台無料！

今なら最大 **18**ヶ月無料



カイボケ
株式会社エス・エム・エス

お問い合わせ **0120-701-654**

【営業時間】平日 9:00-18:00(土日祝除く)
左記がつかない場合: **03-4589-0708**

🔍 **カイボケ** 検索

Hot Spring Facility

「癒し」の温浴施設

リラックスしたいけど、コロナ禍で…と不安がついて回りますね。みなさんも旅行や娯楽の外出を自粛中のことと思いますが、都内には「癒し」の空間が充実した素敵な温浴施設がありますのでご紹介します！温浴施設は、感染予防のための様々な取り組みを行って運営されています。



大田区

天然温泉 平和島

大森海岸駅より徒歩約13分



地下2,000mから1日150t湧出する天然温泉です。黒湯の食塩泉で、海水そのものという印象です。羽田空港到着後や、早朝出発の際に宿泊もできる天然温泉としても利用されていましたが、現在は営業時間が短縮されています。(高木)

- ★熱波師による灼熱のロウリュウ
- ★高濃度ナノ炭酸泉

おすすめ POINT

新宿区

テルマー湯

「新宿三丁目」駅B1出口より徒歩約2分
「東新宿」駅A1出口より徒歩9分



「都会の中心で五感を潤す」がコンセプトの天然温泉。中伊豆温泉「神代の湯」から毎日お湯が運搬されます。館内は広く、ローマ調の洗練された空間で、リラクゼーションラウンジとレストランも充実しています。また、館内ウェアがかわいいです！(高木)

- ★水素水入り泥パック&塩サウナ(女性限定)
- ★北欧サンゴライト「化粧水風呂」(女性限定)

おすすめ POINT

足立区

大谷田温泉 明神の湯

北綾瀬駅より徒歩18分
亀有駅より徒歩20分

東京メトロ千代田線北綾瀬駅から徒歩20分、JR亀有駅や綾瀬駅からもバスなので、アクセスは微妙なところにあります。私は自宅から自転車で40分かけて行ってみました。

都内といっても東京のはずれにあるため、ノスタルジックな感じがあり、心がほっこりするスーパー銭湯です。内風呂は天然温泉で、塩分と鉄分が大変豊富な「熱の湯」と呼ばれる泉質。保温効果があり、皮膚はスベスベで体はポカポカになります。露天風呂は天然温泉ではありませんが、庭園露天風呂で広々して手足を十分に伸ばせます。訪れた日は天気がよく、お湯に浸かって空を見ると気持ちが晴々しました。

施設内には休憩処や飲食処もありのんびりできます。都会にいる感じを忘れさせてくれ、日帰りレジャーにもうってつけです。

(鈴木)

- ★3つの内風呂と5つの露天風呂
- ★内風呂は塩分と鉄分が豊富な天然温泉

おすすめ POINT



調布市

天然温泉 仙川 湯けむりの里

仙川駅より徒歩約3分



天然温泉の湯水は、天然保湿成分メタケイ酸を豊富に含んでいるため、肌の新陳代謝を促進し、潤いを与えてくれる透明で清らかな温泉です。天然温泉以外にも岩盤浴、お食事処、アロマなどの癒し処など一日中心地よく過ごせる贅沢な施設です。

私は、日曜日の11時頃に利用したのですが、混雑しているほどではなく、十分に入浴・サウナを満喫することができました。

受付時は自動体温測定機で体温チェックを行い、サウナ室内には一枚一枚タオルを敷き、タオル一枚に1人が座ることによってソーシャルディスタンスを確保しているなど、新型コロナウイルス感染症対策も行っています。京王線仙川駅より徒歩5分と立地がよいのもお薦めです。(中村)

- ★メタケイ酸を豊富に含む天然温泉
- ★岩盤浴、アロマなどの癒し処

おすすめ POINT

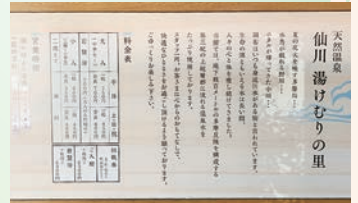

経腸栄養剤(経口・経管両用)

薬価基準収載

イノラス® 配合経腸用液

ENORAS® Liquid for Enteral Use



ヨーグルトフレーバー



りんごフレーバー

187.5mL/パウチ

◇効能・効果、用法・用量、禁忌を含む使用上の注意等は、製品添付文書をご参照ください。

Otsuka イーエヌ大塚製薬

Otsuka

販売提携
大塚製薬株式会社
東京都千代田区神田司町2-9

販売提携
株式会社大塚製薬工場
徳島県鳴門市撫養町立岩字芥原115

資料請求先
株式会社大塚製薬工場 輸液DIセンター
〒101-0048 東京都千代田区神田司町2-2

<'19.06作成>

日本では“鬼退治”と言えば、昔話の「桃太郎」が有名ですが、今年は何と言っても“鬼滅の刃”が社会現象になっています。コラボ商品、外食産業、グッズなど、新型コロナウイルス感染症で落ち込んでいる経済に活気をつけているでしょう。



私はテレビ放送のアニメをたまたま見たことがきっかけで、コミックスを買いました。映画はまだ見ていません。コミックランキングも最新22巻が1位、トップ10には3つも入っていました。一時的に1位から9位までを独占したこともあったようです。テレビの視聴率も15%を超え、映画は公開から10日間で100億円を超え、千と千尋の神隠しが記録した25日間を大きく更新しました。

そんな“鬼滅の刃”ですが、看護の世界でも意外な功績をあげています。看護師のツイッターで、子供の採血や注射をするときに「全集中の呼吸だよ」と言うと、「深呼吸する」「落ち着いて集中する」と言う意味ですぐに伝わってくれるので助かりますと紹介がありました。身近なところでは、私の事業所では、不安感と自己否定感が強い利用者がたまたま鬼滅の刃のアニメが好きで、「この台詞で元気が出る」とか、登場人物の炭次郎の言った台詞、善逸の行動に思いを重ねる…という行動で対処をし、前向きな会話、笑顔が増え、DVDを買うという目標もでき計画的にお金が使えようになりました。また、子供への訪問では「今週の放送を見た？」という会話がコミュニケーションがスムーズになります。このようなブームに乗って仕事をするのも、時代をつかんでいるという実感が湧いてきます。

(訪問看護ステーション 卵 原子)

今年度より広報委員となりました、オラロア訪問看護リハビリステーション新高円寺の金網

編集後記

由衣と申します。事業開始からやっと3年目になり、まだまだ訪問看護師としての経験も浅く未熟な私ですが、広報委員として、地域間での訪問看護の繋がりを深めていければと思っております。また、「そわにえ」を通し、病院や他の施設等で働いている看護師の方に訪問看護に興味を持っていただけるように努力していきます。宜しくお願い致します。



(オラロア訪問看護リハビリステーション新高円寺 金網)

東京都訪問看護ステーション協会は、都内で活動している訪問看護ステーションの訪問看護師たちを支援していきます。ご入会を心よりお待ちしております。

12月31日現在の会員施設数
継続会員:501 新会員:102 合計:603

連絡先

〒160-0023 東京都新宿区西新宿四丁目2番19号
東京都看護協会会館 6階
info@tokyohoukan-st.jp



訪問看護に携わる あなたを幸せにしたい

訪問看護専用電子カルテ「iBow(アイボウ)」

現場視点で業務の効率化を支援。ケアに集中できる環境で、かけがえの無い命と笑顔で向き合って欲しいから訪問看護専用の“かゆいところに手の届く”システム「iBow」。

「見る」ことは「見る」こと

「外」へ行き「外」で見る

紙よりも安全で手軽な道具

0120-49-0333 資料請求・無料デモンストレーション

iBow 訪問看護

9:00～22:00(土日祝・18:00～は受付のみ)メールでのお問い合わせ。詳細は「fewellibow.jp」まで



株式会社eWeLL(イーウィル) | 本社:〒541-0051大阪府大阪市中央区備後町3-3-3サンビル 備後町9F | 東京オフィス:〒100-0004東京都千代田区大手町2-6-2日本ビル3F |

since 1995

訪問看護ステーション業務ソフトといえば

lifeware

ライフウェアは簡単操作で高機能!

医療・介護保険 レセプト対応	高齢者・難病・小児・ 精神各制度対応	スマホ・タブレット対応 (iOS/Android)
電子カルテ 機能完備	報告書・ 計画書等文書作成	厚生労働省 統計・集計対応

安心のサポート体制

オンラインヘルプデスク

現地対応操作説明

スマートフォンにも
対応いたしました!



月額利用料(税別)

業務ソフト
PC1台: **12,000円**より

スマホ・タブレット1ユーザ: 2,000円

※PC2台以上は別途お見積り。
※導入時初期費用が別途かかります。

発売元 **ライフウェア** TEL:03-6457-8798 東京都新宿区新宿2-15-24成田ビル5F

株式会社 FAX: 03-6457-8799 www.lifeware-net.co.jp

ライフウェア